قصه تصویری

رنگ دوستی

فرزانه فراهانی
تصویرگر: مجید صالحی

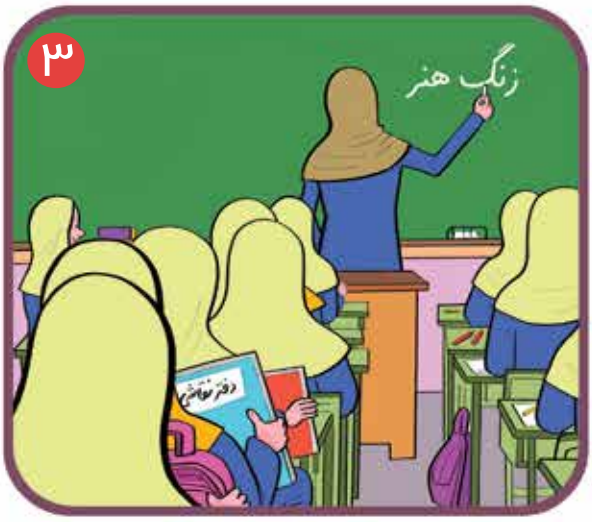

۶
چه بی‌ادب!

۷
بذار بیارمش این‌طرف که دستش نرسه.

۸
حتماً دستش به مداد رنگی‌ها نرسیده، من برم نزدیکش.

۹
باید بذارمش توی کیفم و هر رنگی رو که می‌خوام از توی کیف بردارم.

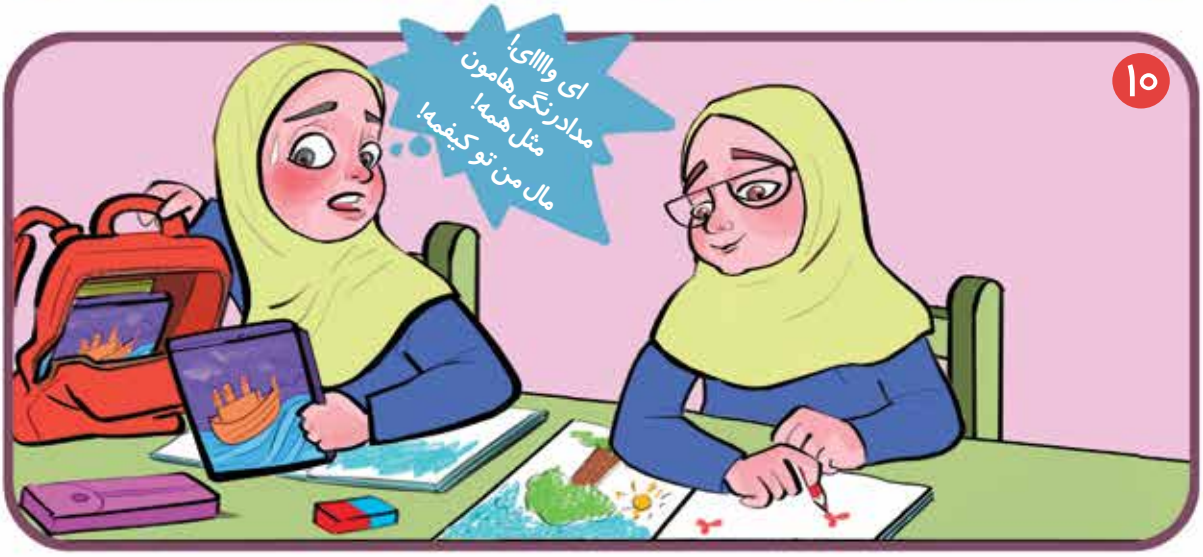
۱۰
ای وااای! مدادرنگی‌هامون مثل همه! مال من تو کیفمه!